l'Eden
camping ★★★★

Ouvert
du 7 Avril
au 1er Octobre
2023
Open from 7th April
to 1st October 2023

L'Eden à La Baule, le partenaire de vos vacances plein air !

The Eden Camping Site in La Baule, the partner of your outdoor holidays!

www.campingeden.com

Le Camping l'Eden**** vous accueille au cœur de son parc verdoyant de 5 hectares, implanté à 2,5 km à vol d'oiseau d'une des plus belles plages d'Europe et à 800 m des premiers commerces.

Between land and sea

Entre Terre & Mer

Between land and sea, the Eden Camping Site welcomes you on 5 hectares green parkland, located at a distance as the crow flies 2.5 km far from one of the most beautiful European beach. We are also at 800 m far from the first shopping facilities.

Les sports nautiques / *Water sports*

Équitation / *Horse riding*

La plage / *The beach*

Pour vous repérer

- lit double *double bed* (140 cm)
- lit simple *single bed* (80 cm)
- couette + plaid + oreiller *duvet + plaid + pillow*
- salle de bain avec wc séparé *bathroom with separate toilet* (WC)
- salle de bain avec wc non-séparé *bathroom with toilet not separate* (WC)
- cuisine équipée *equipped kitchen*
- réfrigérateur + congélateur *fridge/freezer*
- réfrigérateur *fridge*
- bouilloire, cafetière et micro-ondes *kettle, coffee maker and microwave*
- plaque cuisson *hotplate*
- vaisselle *dishes*
- lave-vaisselle *dishwasher*
- TV
- radiateur *radiator*
- aspirateur *vacuum*
- chaises et table *living-room*
- salon de jardin *garden lounge*
- animaux autorisés ou pas *pets allowed or not*

Des vacances pour être au plus proche d'une destination exceptionnelle

Holidays to be near an exceptional destination

Aux alentours, pratiquez de nombreuses activités

Around the camping site, practice many activities

Sports nautiques, thalasso, golf, tennis et équitation...

Water sports, thalasso, golf, tennis and horse riding...

Les marais salants de Guérande
The salt marshes of Guérande

Les côtes sauvages / *The wild coast*

Guérande

La Brière

Village de Kerhinet

Le Croisic

Arrêté N° C44-021733-003 du 26/10/2022 pour 191 emplacements « Loisirs » 4 étoiles

Espace aquatique extérieur

Outdoor aquatic area

Ambiance farniente assurée !

Moments idleness provided!

Se prélasser sur un **transat** au bord de la piscine, glisser dans notre **toboggan aquatique** de 85 m de long ou nager dans notre **bassin extérieur de 185 m².**

Lounging on a deck chairs at the poolside, slide in our 85 m long water slide or swim in our outdoor pool of 185 m².

Les plus petits pourront s'amuser dans la pataugeoire sous le champignon arroseur.

The smaller ones can have fun in the paddling pool under the mushroom sprinkler.

La piscine intérieure

Indoor swimming pool

Evasion maximale garantie !

Maximum escape guaranteed!

Ressourcez-vous et lâcher prise dans ce **bassin inox de 55 m²** avec banquette hydromassante, geyser, nage à contre-courant et son col de cygne.

Rejuvenate and let go in this stainless pool of 55 m² with hydromassage bench, geyser, counter-current jet swim and its gooseneck.

En famille ou entre amis, profitez de nos espaces aquatiques **chauffés à 28°C.** Chacun y trouvera ses avantages pour vivre des moments Splash ou des moments Zen !

With family or friends, enjoy our aquatic areas with its water heated at 28 °C. Everyone will appreciate Splash or Zen moments!

Des vacances pour s'amuser...

Holidays to have fun...

En juillet et en août, vos enfants de 4 à 12 ans sont accueillis au Mini-Club par nos animateurs.
Des activités artistiques et récréatives à l'extérieur ou en salle, sont prévues pour tous.

In July and August, your children from 4 to 12 years are welcomed at the Mini Club by our animators. Artistic and recreational activities are planned for everyone.

En fin de semaine, vos enfants seront tout fiers de vous présenter le spectacle préparé... Vous serez surpris de les découvrir sur scène, de petits talents en herbe !

At the end of the week, your children will be very proud to present you the show prepared... You will be surprised to discover them on scene, small budding talents!

... et pour se retrouver

A site to be with family, to meet up friends

Rejoignez notre équipe d'animateurs pour participer aux nombreuses animations : jeux aquatiques et sportifs, olympiades familiales, soirées dansantes, karaoké, loto... des activités à n'en plus finir qui sauront satisfaire petits et grands !

Join our team of animators to participate in many activities: water and sports games, family Olympics, dance evenings, karaoke, bingo... Endless activities that will satisfy young and old!

Ambiance et convivialité garantie également lors des soirées à thème animées : Couscous, Paëlla, Moules frites ou encore Barbecue Géant !

Ambience and conviviality guaranteed also during the animated thematic evenings : Couscous, Paella, Mussels and fries or Giant Barbecue!

Au camping, à chacun son rythme

Everybody has his own place

- Pour les plus sportifs ! Une **salle de musculation** est à disposition des campeurs.
  For the most athletic! A fitness room is available for campers.
- **Un terrain de pétanque** est prévu pour les amateurs et les plus férus de ce sport.
  A petanque area is provided for fans and most enthusiasts of this sport.
- Pour se décompresser : **terrain de volley, table de ping-pong et trampoline géant !**
  To unwind: volleyball court, ping-pong table and giant trampoline!
- Sans oublier **l'aire de jeux** pour les plus petits : filet à grimper, toboggan, jeux à ressort…
  Without forgetting the playground for the little ones: net to climb, slide, springer game…
- À **l'épicerie/snack :** venez déguster nos pizzas faites maison, craquez pour une glace à l'italienne ou bien savourez nos viennoiseries à la sortie du four !
  At the grocery store/snack: come and taste our homemade pizzas, crack for a soft ice cream or enjoy our freshly cooked pastries!
- Notre **Bar Le P'tit Tonneau** vous accueil en fin de journée pour siroter un verre en compagnie des autres vacanciers, autour d'une partie de baby-foot.
  Our Bar Le P'tit Tonneau welcomes you at the end of the day to sip a drink with other holidaymakers, around a game of foosball.

Pour être plus proche de la nature

To be closer to nature

Le vélo

Bicycle

Location de vélos : à la journée ou à la semaine, vélo enfant ou vélo adulte, vous avez l'embarras du choix.
Un moyen optimal pour découvrir les alentours de notre camping idéalement placé.

Bicycle rental: by day or by week, children's bike or adult bike, you are spoiled for choice.
An optimal way to discover the surroundings of our campsite ideally placed.

Mini-ferme des animaux

Mini-farm of animals

Partez à la découverte **des animaux de la mini-ferme** au sein même du camping : poneys, chèvres, oies, canards, poules, coqs et lapins. Nos compagnons n'attendent que vous et vos caresses.

Discover the animals on the mini-farm inside the camping: ponies, goats, geese, ducks, chickens, roosters and rabbits. Our companions are waiting for you and your caresses.

Etang

Fishing pond

Les pêcheurs passionnés ou amateurs sont les bienvenus dans notre **étang** pour taquiner les poissons.

Passionate or amateur fishermen are welcome in our pond to tease the fish.

Infos pratiques

Useful information

Nous sommes à votre écoute !

Should you wish to have any further information, we remain at your disposal!

Horaires réception

Schedules of the reception season

	Matin *Morning*	Après-midi *Afternoon*
30/06/2023 au 03/09/2023 Du lundi au samedi *From Monday to Saturday*	9 h - 13 h	13 h 30 - 20 h
Dimanche *Sunday*	9 h - 13 h	14 h - 19 h
07/04/2023 au 29/06/2023 et du 04/09/2023 au 01/10/2023 Du lundi au samedi *From Monday to Saturday*	9 h - 12 h 30	13 h 30 - 19 h
Dimanche *Sunday*	Fermé *Closed*	Fermé *Closed*

Ouverture des prestations

Date services opening

	Ouverture *Opening*	Fermeture *Closing*
Espace aquatique extérieur et toboggan / *Aquatic space*	6 mai	10 sept.
Piscine couverte *Indoor swimming pool*	8 avril	1er oct.
Alimentation, pain et viennoiseries *Grocery product, bread and pastries*	8 avril	1er oct.
Pizzeria, snaking et plats à emporter / *Pizzeria, take away meals*	18 mai	1er oct.
Bar « Le P'tit Tonneau » / *Bar*	3 juillet	30 août
Animation / *Activities*	9 juillet	30 août
Hot spot Wifi Café (gratuit 30 min/jour) *Free Wifi 30 min/day*	8 avril	1er oct.

Pour mieux préparer vos vacances en location

To prepare better your rented holidays

	Arrivée *Arrival*	Départ *Departure*
En Juillet / Août *Season*	Samedi *Saturday* 16 h - 20 h	Samedi *Saturday* 7 h - 10 h
Hors Juillet / Août *Off season*	Aménagement des jours et heures d'arrivée *Flexible arrival time and dates*	

Les services

Services gratuits / *Free facilities*

Caution / *Deposit*

- Adaptateur / *Adapter* : 20 €
- Clé d'accès à l'étang / *Key for pond access* : 10 €
- Raquette Ping-pong / *Racquet Ping-pong* : 10 €
- Bracelet piscine / *Pool bracelet* : 10 €
- Badge d'accès véhicule / *Access gates key* : 20 €

Services payants / *Paid facilities*

Tarifs / *Prices*

- Lit parapluie / Chaise / Baignoire bébé* : 8 € / sem. chacun
  Baby cot / Chair / Bath : 8 € / week each item*
- Draps en tissu* / *cloth sheets** :
  - Lit double : 12 € / séjour / lit
    Double bed : 12 € / stay / bed
  - Lit simple : 10 € / séjour / lit
    Single bed : 10 € / stay / bed
- Serviettes de bain* : 8 € / semaine / personne
  Towels : 8 € / week / person*
- Fer à Repasser / *Flat iron* : 2 €
- Jeton lave-linge / *Token washing machine* : 4 €
- Jeton sèche-linge / *Token of dry linen* : 2 €
- Barbecue : 4 € / jour et 16 € / semaine
  Barbecue : 4 € / day and 16 € / week
- Grille-pain : 2 € / jour et 10 € / semaine
  Toaster : 2 € / day and 10 € / week
- Location de vélo sur place (tarifs à la réception)
  Bicycle hire on the camping site (prices at the reception)

* Sur réservation / *On reservation*

L'abus d'alcool est dangereux pour la santé, à consommer avec modération.

En couple, en famille ou entre amis, pour se reposer, se retrouver ou s'amuser :
à l'EDEN, il y a toujours une bonne raison de louer un mobil-home de qualité sur un emplacement bien délimité.

Le confort
au service de vos vacances

In a couple, in family or with friends, you have always a good reason to rent a comfortable and brandnew mobile-home in l'EDEN, on a delimited pitch : to rest, to spend time with yours or just to enjoy yourself!

Modèle Ciel
Ciel Model

Des vacances en duo !
Holiday for two!

à partir de 245 € par semaine par hébergement

Un cocon idéal pour un séjour en couple.
A perfect cocoon for a couple.

21 m² - 1 chambre / terrasse semi-couverte de 13,5 m² / 12 ans
21 m² - 1 bedroom / semi-covered patio 13,5 m² / 12 years old

Tarif 2023 / La semaine *Prices 2023 / The week*										
du 07/04 au 06/05	du 06/05 au 13/05	du 13/05 au 01/07	du 01/07 au 08/07	du 08/07 au 15/07	du 15/07 au 29/07	du 29/07 au 05/08	du 05/08 au 19/08	du 19/08 au 26/08	du 26/08 au 02/09	du 02/09 au 01/10
294 €	245 €	308 €	413 €	630 €	637 €	679 €	693 €	602 €	462 €	287 €

x2 — 1 chambre : 140 cm

1 table, 2 chaises, 1 banquette
1 table, 2 chairs, 1 bench

x3

Modèle Évasion Confort
Evasion Confort Model

L'esprit design !
Design spirit!

à partir de 294 € par semaine par hébergement

Décoration contemporaine et chaleureuse, grande chambre pour y installer un lit bébé*.
The decor is contemporary and warm. Large room to accommodate a baby cot.*

29 à 32 m²* - 2 chambres / terrasse semi-couverte de 13,5 à 18 m²*
29 à 32 m² - 2 bedrooms / semi-covered patio 13,5 to 18 m²**

Tarif 2023 / La semaine *Prices 2023 / The week*										
Âge mobil-home	du 07/04 au 06/05	du 06/05 au 13/05	du 13/05 au 01/07	du 01/07 au 08/07	du 08/07 au 15/07	du 15/07 au 29/07	du 29/07 au 05/08	du 05/08 au 19/08	du 19/08 au 26/08	du 26/08 au 02/09	du 02/09 au 01/10
Eco > 8 ans	364 €	294 €	392 €	511 €	784 €	798 €	952 €	987 €	742 €	567 €	371 €
< 8 ans	392 €	322 €	427 €	553 €	854 €	868 €	1050 €	1085 €	819 €	616 €	406 €

** Selon marques et fabricant*

x4 — 1re chambre : 140 cm — 2e chambre : 80 cm 80 cm

1 table, 2/4 chaises, 1 banquette
1 table, 2/4 chairs, 1 bench

x4

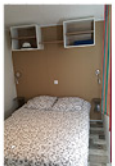

Modèle Évasion Access

Evasion Access Model

Mobil-home adapté aux personnes à mobilité réduite

Mobil-home suitable for people with reduced mobility

Les aménagements extérieur et intérieur de ce mobil-home en font le modèle idéal de location pour circuler aisément.
The exterior and interior facilities of this mobil-home make it the ideal rental model to circulate easily.

31 m² - 2 chambres / terrasse couverte de 18 m² + rampe d'accès / 4 ans
31 m² - 2 bedrooms / covered patio 18 m² + access ramp / 4 years old

à partir de 336 € par semaine par hébergement

x4

1re chambre : 140 cm

2e chambre : 80 cm 80 cm

WC

x4

1 table, 2 chaises, 1 banquette
1 table, 2 chairs, 1 bench

CONFORME P.M.R

Tarif 2023 / La semaine *Prices 2023 / The week*										
du 07/04 au 06/05	du 06/05 au 13/05	du 13/05 au 01/07	du 01/07 au 08/07	du 08/07 au 15/07	du 15/07 au 29/07	du 29/07 au 05/08	du 05/08 au 19/08	du 19/08 au 26/08	du 26/08 au 02/09	du 02/09 au 01/10
406 €	336 €	441 €	574 €	882 €	896 €	1085 €	1120 €	847 €	637 €	420 €

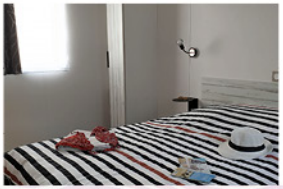

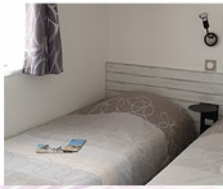

Modèle Galaxie Confort

Galaxie Confort Model

Un mobil-home spacieux avec 3 chambres pouvant accueillir en toute sérénité 5 personnes.
A spacious mobil-home with 3 bedrooms that can easily accommodate up to 5 people

33 m² - 3 chambres / terrasse couverte de 13,5 à 18 m²* / 1 à 3 ans
33 m² - 3 bedrooms / covered patio 13,5 to 18 m² / 1-3 years old*

L'esprit léger !

Light spirit!

à partir de 357 € par semaine par hébergement

Tarif 2023 / La semaine *Prices 2023 / The week*										
du 07/04 au 06/05	du 06/05 au 13/05	du 13/05 au 01/07	du 01/07 au 08/07	du 08/07 au 15/07	du 15/07 au 29/07	du 29/07 au 05/08	du 05/08 au 19/08	du 19/08 au 26/08	du 26/08 au 02/09	du 02/09 au 01/10
427 €	357 €	469 €	616 €	938 €	952 €	1134 €	1169 €	896 €	686 €	448 €

** Selon marques et fabricant*

x5

1re chambre : 140 cm

2e chambre : 80 cm 80 cm

3e chambre : 80 cm

WC

x5

1 table, 6 chaises, 1 banquette*
*1 table, 6 high chairs, 1 bench**

Modèle Univers

Univers Model

L'atout famille !

The family asset!

Grande terrasse extérieure
et un intérieur spacieux.
Large patio and a spacious inside.

34 m² - 3 chambres /
terrasse couverte de 18 m² / 1 à 5 ans
34 m² - 3 bedrooms / covered patio 18 m² / 1-5 years old

à partir de 392 € par semaine par hébergement

x6

1re chambre : 140 cm

2e chambre : 80 cm 80 cm

3e chambre : 80 cm 80 cm dont 1 lit gigogne

x5

1 table, 6 chaises, 1 banquette
1 table, 6 chairs, 1 bench

Tarif 2023 / La semaine *Prices 2023 / The week*										
du 07/04 au 06/05	du 06/05 au 13/05	du 13/05 au 01/07	du 01/07 au 08/07	du 08/07 au 15/07	du 15/07 au 29/07	du 29/07 au 05/08	du 05/08 au 19/08	du 19/08 au 26/08	du 26/08 au 02/09	du 02/09 au 01/10
462 €	392 €	511 €	679 €	1022 €	1036 €	1218 €	1260 €	980 €	756 €	490 €

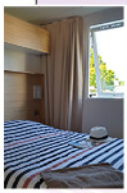

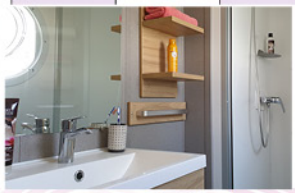

Modèle Univers Prestige

Univers Prestige Model

Parfait avec ses deux salles d'eau !

Perfect with its two shower rooms!

Équipement de qualité : lave-vaisselle et cafetière Dolce Gusto®, suite parentale.
Superior quality equipment : dishwasher and Dolce Gusto® coffee maker, master suite.

36 m² - 3 chambres + 2 salles de bains /
terrasse couverte de 18 m² / 0 à 8 ans

36 m² - 3 bedrooms + 2 shower rooms / covered patio 18 m² / 0-8 years old

à partir de 427 € par semaine par hébergement

x6

1re chambre : 140 cm WC

2e chambre : 80 cm 80 cm

3e chambre : 80 cm 80 cm dont 1 lit gigogne

x6

1 table, 6 chaises, 1 banquette
1 table, 4 chairs, 1 bench

Tarif 2023 / La semaine *Prices 2023 / The week*										
du 07/04 au 06/05	du 06/05 au 13/05	du 13/05 au 01/07	du 01/07 au 08/07	du 08/07 au 15/07	du 15/07 au 29/07	du 29/07 au 05/08	du 05/08 au 19/08	du 19/08 au 26/08	du 26/08 au 02/09	du 02/09 au 01/10
497 €	427 €	546 €	728 €	1099 €	1120 €	1316 €	1365 €	1064 €	805 €	525 €

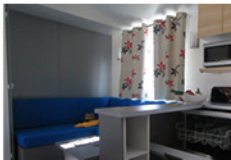

Modèles Univers Family et Univers Family Plus

Univers Family and Univers Family Plus Models

Parfait pour les grandes familles ou pour partager les vacances entre amis

Perfect for large families or for sharing holidays with friends

Mobil-home de 4 chambres avec 1 ou 2 salle(s) d'eau (selon modèle*), pouvant accueillir jusqu'à 8 personnes pour passer les vacances tous ensemble !

Mobil-home of 4 rooms with one or two shower room(s) (according to model), that can accommodate up to 8 people to spend the holidays together!*

4 chambres / terrasse couverte de 18 m² / 3 à 5 ans

4 bedrooms / covered patio 18 m² / 3-5 years old

à partir de 462 € par semaine par hébergement

	Tarif 2023 / La semaine *Prices 2023 / The week*										
	du 07/04 au 06/05	du 06/05 au 13/05	du 13/05 au 01/07	du 01/07 au 08/07	du 08/07 au 15/07	du 15/07 au 29/07	du 29/07 au 05/08	du 05/08 au 19/08	du 19/08 au 26/08	du 26/08 au 02/09	du 02/09 au 01/10
Univers Family	532 €	462 €	581 €	777 €	1148 €	1169 €	1365 €	1414 €	1113 €	868 €	560 €
Univers Family Plus	560 €	490 €	609 €	819 €	1232 €	1253 €	1449 €	1505 €	1197 €	917 €	588 €

dont 1 lit gigogne

Family : 1 table, 4 chaises, 1 banquette
1 table, 4 chairs, 1 bench

Family Plus : 1 table, 8 chaises, 1 banquette
1 table, 8 chairs, 1 bench

* 2 salles d'eau uniquement pour le Modèle Univers Family Plus

* *2 shower rooms only for Univers Family Plus Model*

Bon à savoir

Something to know about

Les prix comprennent / *Fees include*

1 location, 1 stationnement d'un véhicule, le nombre de personnes prévu au contrat, la consommation d'eau et d'électricité, les équipements selon descriptif de chaque modèle, l'accès aux équipements du camping (piscine intérieur et extérieur chauffées, toboggan, jeux, table de ping-pong, animations, etc.).

The rental of the model selected based on the number of people indicated in the rental agreement, the parking of a vehicle, water and electricity consumption, the use of the mobil-home indoor and outdoor equipment, access to camping site facilities (indoor and outdoor swimming pool, water slide, games, table tennis, entertainments, etc...).

Les prix ne comprennent pas / *Fees do not inlude*

- La ou les personne(s) supplémentaire(s) en + du nombre de personne accepté dans le mobil-home, y compris un bébé. Tout ajout d'une personne supplémentaire doit faire l'objet d'une demande préalable au camping.
  Additional person (also a baby). To ask the reception for an additional person.
- Le(s) visiteur(s) en journée (journée complète, demi-journée ou moins). Tout accueil d'un visiteur doit faire l'objet d'une demande au camping. / *Day visitor.*
- Un animal (1 seul animal accepté par mobil-home, 10 kg max, chiens de catégories 1 et 2 interdits - Les animaux ne sont pas acceptés dans les modèles 2021 à 2023).
  Animal (Only 1 animal per mobil-home, 10 kg max - Animals are not accepted in the 2021 to 2023 models mobil-homes).
- Une deuxième voiture / *Additional car.*
- La taxe de séjour par jour et par personne de plus de 18 ans (0,60 € en 2023) / *Occupancy tax per day and per person over 18 years old (0,60 € in 2023).*
- Le linge de maison = linge de lit (12 €/ séjour/lit double et 10 €/ séjour/lit simple et sur réservation) / *Household linen = sheets (12 €/ stay/double bed 10 €/stay/single bed and on reservation).*
- Le ménage de fin de séjour, hors vaisselle (50 € : 1-4 place(s) ou 80 € : 5-8 places) / *Housework, except dishes.*
- Les frais de réservation (25 €) / *Booking fee (25 €).*
- Le barbecue (tarif 4 € /jour ; 16 €/semaine).
  Barbecue (4 € /day; 16 € /week).
- Grille-pain (tarif 2 € /jour ; 10 €/semaine).
  Toaster (2 € /day; 10 € /week).

Dans toutes nos locations, vous retrouverez des équipements pratiques et confortables

In all our holiday rental, you will find practical and comfortable equipments

Les inventaires détaillés de nos mobil-homes sont disponibles sur notre site internet : **www.campingeden.com**

Detailed inventory on our website : www.campingeden.com

Tarifs nuitée
(hors juillet et août)

Night rates (except in July and August)

	CIEL	ÉVASION CONFORT	ÉVASION ACCESS	GALAXIE CONFORT	UNIVERS	UNIVERS PRESTIGE	UNIVERS FAMILY	UNIVERS FAMILY PLUS
	2 pers.	4 pers.	4 pers.	5 pers	6 pers.	6 pers.	8 pers.	8 pers.
1re nuit / *First night*	**65 €**	**85 €**	**90 €**	**95 €**	**100 €**	**110 €**	**115 €**	**125 €**
Nuit supplémentaire WEEKEND (vendredi, samedi, dimanche et ponts) *Extra night WEEKEND (Friday, Saturday, Sunday and Public Holidays)*	45 €	60 €	60 €	70 €	75 €	80 €	85 €	90 €
Nuit supplémentaire MID-WEEK (lundi au jeudi), hors ponts *Extra night MID-WEEK (from Monday to thursday), except Public Holidays*	**40 €**	**55 €**	**55 €**	**65 €**	**70 €**	**75 €**	**80 €**	**85 €**

Pour choisir au mieux vos dates de séjour To choose a best your dates of stay

Modèle
Évasion Confort
à partir de
3 nuits en Juillet et Août
(Tarifs sur demande)
Model Evasion Confort from 3 nights in July and August (Rates on request)

Ponts 2023 *Public Holidays 2023*	**Date**	**Nombre de nuits minimum en location** *Minimum number of nights for rent*
Weekend Pâques	7 au 11 avril	2
Weekend 1er Mai	28 avril au 2 mai	2
Weekend 8 Mai	5 au 9 mai	2
Ascension	17 au 22 mai	3
Weekend Pentecôte	26 au 30 mai	2
Weekend événement / culturel / *weekend cultural event*		
Jumping La Baule	8 au 12 juin	2
Triathlon La Baule	22 au 25 septembre	2

Tarifs des suppléments

Prices of supplements

	BASSE SAISON 07/04 au 01/07 02/09 au 01/10	MOYENNE SAISON 01/07 au 08/07 26/08 au 02/09	HAUTE SAISON 08/07 au 29/07 19/08 au 26/08	TRÈS HAUTE SAISON 29/07 au 19/08
Personne supplémentaire de 7 ans et + *Additional person from 7 years old and +*	4,70 €	7,00 €	8,00 €	9,00 €
Enfant supplémentaire de 0 à - de 7 ans *Additional children from 0 to 7 years old*	3,00 €	3,50 €	4,00 €	4,80 €
Visiteur journée à la journée (sans accès piscine) *Day visitor (without pool access)*	2,00 €	2,50 €	3,00 €	4,00 €
Visiteur à la journée enfant de 1 à - de 7 ans (sans accès piscine) *Day children visitor (without pool access)*	1,50 €	1,80 €	2,00 €	2,40 €
Animal / *Pet*	3,00 €	4,00 €	4,50 €	5,00 €
Véhicule supplémentaire / *Additional car*	1,50 €	1,50 €	2,00 €	3,00 €

Au milieu des peupliers, chênes verts, cerisiers et tilleuls, prenez place sur un grand emplacement ensoleillé ou ombragé (100 m² environ) délimité par des haies pour plus de tranquillité et d'intimité.

En avant la Nature

Surrounded by green oaks, poplars, limes, cherry trees, enjoy a sunny or shady pitch (around 100 m²) delimited by hedges for tranquility and privacy.

Nos lodges Amazone *Our Amazon Lodges*

Idéale pour ceux qui souhaitent des vacances sous la tente en voyageant léger. *Ideal for those who wish to spend a holiday in a tent and travel light.*

x4

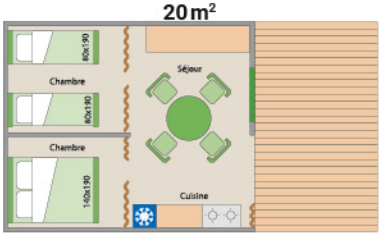

Offres de couples (nous consulter)

Nos emplacements camping *Our camping pitches*

Pour choisir au mieux vos dates de séjour et préparer vos vacances en camping

To prepare your camping holidays

	Arrivée *Arrival*	Départ *Departure*		Arrivée *Arrival*	Départ *Departure*
En Juillet / Août *Season*	Tous les jours entre 14h00 et 20h00 *Every day between 2 pm and 8 pm*	Tous les jours avant 12h00 *Every day before 12 pm*	Hors Juillet / Août *Off season*	Aménagement des heures d'arrivée *Flexible arrival time*	

Les points Forts

- Grands emplacements délimités. (capacité maximum 6 personnes)
  Large delimited pitch. (maximum capacity 6 people)
- Emplacements équipés de prise européenne.
  European plug adapter.
- Possibilité de prêt d'adaptateur (caution 20 €).
  Possibility of borrowing an adapter (deposit 20 €).
- Sanitaires équipés de baignoire pour bébé.
  Sanitary with baby bath.
- Douches et WC adaptés aux personnes à mobilité réduite.
  Shower room and WC adapted to persons with disabilities and reduced mobility.

Tarifs 2023

(pour 1 nuitée de 14h00 à 12h00)

Prices 2023 (1 night)

	BASSE SAISON *Low Season*	MOYENNE SAISON *Medium Season*	HAUTE SAISON *High Season*	TRÈS HAUTE SAISON *Very high Season*
	07/04 au 01/07 03/09 au 01/10	01/07 au 08/07 27/08 au 03/09	08/07 au 29/07 20/08 au 27/08	29/07 au 20/08
Forfait lodge Amazone *Amazone lodge / 4 pers*	50,00€	70,00€	87,00€	98,00€
Forfait emplacement *Pitch 1 pers + 1 vehicle*	16,00€	24,50€	28,00€	38,00€
Forfait emplacement *Pitch 2 pers + 1 vehicle*	20,00€	30,00€	34,00€	38,00€
Personne supplémentaire *Additional person*	4,70€	7,00€	8,00€	9,00€
Enfant de 1 à - de 7 ans *Children from 1 to under 7*	3,00€	3,50€	4,00€	4,80€
Enfant de 0 à - de 1 an *Children from 0 to under 1*	Gratuit	Gratuit	Gratuit	Gratuit
Animal *Pet*	2,00€	3,00€	3,50€	4,20€
Électricité 10 A *Electricity 10 A*	4,50€	4,80€	5,30€	5,80€
Véhicule supplémentaire *Additional car*	1,50€	1,50€	2,00€	3,00€
Visiteur à la journée (sans accès piscine) *Day visitor (without pool access)*	2,00€	2,50€	3,00€	4,00€
Visiteur à la journée enfant de 1 à - de 7 ans (sans accès piscine) *Day children visitor (without pool access)*	1,50€	1,80€	2,00€	2,40€
Garage mort *Single parking*	4,00€	4,00€	28,00€	38,00€

Les prix ne comprennent pas

Fees do not inlude

- La taxe de séjour par jour et par personne de plus de 18 ans (0,60 € en 2023) *Occupancy tax per day and per person over 18 years old (0,60 € in 2023)*
- Les frais de réservation (25 €) *Booking fee (25 €)*

Reservation à partir de :

Booking from:

Pour les lodges

- 2 nuits / *2 nights*

Pour les emplacements :

- 3 nuits en haute saison *3 nights in high season*
- 4 nuits en très haute saison *4 nights in very high season*

Services payants / *Paid facilities*

- Barbecue*: 4 € / jour (de 12h à 12h) ou 16 € / semaine *Barbecue*: 4 € / day (from 12h to 12h) or 16 € / week*

  Barbecue électrique interdit / *Electric barbecue forbidden*

- Frigo*: 6 € / nuit - Caution: 100 € / *Fridge*: 6 € / night - Deposite: 100 €*
- Jeton borne camping-car: 2 € / *Token camping-car: 2 €*

* Sur réservation / *On reservation*

l'Eden
camping ★★★★

Intéressé par l'achat d'un mobil-home ou la location d'une parcelle à l'année ?

Devenez propriétaire de votre résidence de vacances à La Baule !

Renseignements à la réception sur demande.

Become owner
Information at the reception

Prix selon modèle de mobil-home
Neuf ou d'occasion
Prices according to the mobil-home model
New or second-hand

Mobil-home à partir de 12 000 €

Pour venir :

GPS : LAT 47.3030018 LONG -2.3736533

En voiture :

Voie express Nantes → Saint Nazaire
Guérande → Vannes
→ Sortie : La Baule centre / La Baule Ouest

D192
La Baule Escoublac centre
La Baule Escoublac Ouest

→ Direction : Kerquessaud / Sapeurs Pompiers

Express way Nantes → Saint Nazaire
→ Guérande → Vannes
Exit by : La Baule Centre / La Baule Ouest

En avion :

Aéroport : Nantes Atlantique
Airport Nantes Atlantique

Par train :

Gare de La Baule / *Rail station in La Baule*

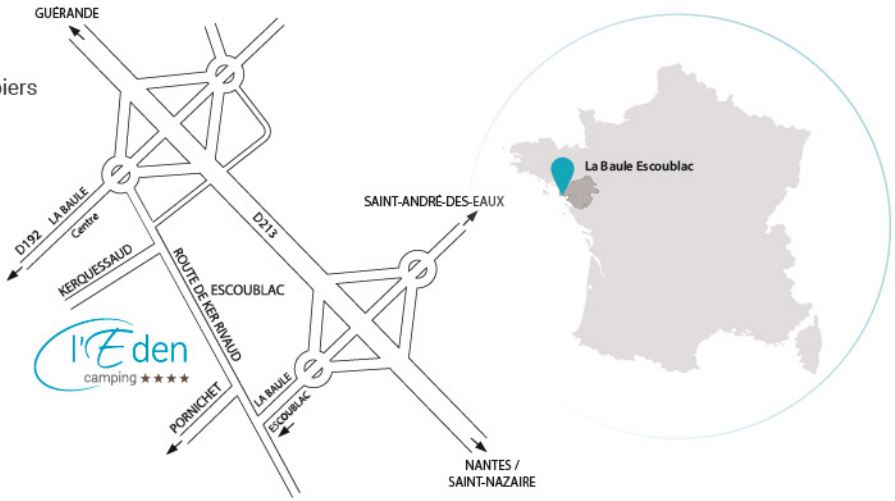

13/15 route de Ker Rivaud - 44500 La Baule Escoublac - Tél. 02 40 60 03 23 - Fax : 02 40 11 94 25
info@campingeden.com - **www.campingeden.com**

LE SILLON 02 40 58 91 24 - Imprimé avec des encres sans solvants
Photos non contractuelles / *The picture shown is not contractual* - Crédits photos / *Photo credits : Fabrice DAPOIGNY, Mobil-home RIDEAU, ©OTHARA - Groupe Bénéteau, Adobe Stock*